

CONTO CONSUNTIVO E.F. 2021

Fonti:	<ul style="list-style-type: none"> ➤ Decreto 129 del 28 agosto 2018 - Nuovo Regolamento di contabilità delle scuole “Regolamento recante istruzioni generali sulla gestione amministrativo-contabile delle istituzioni scolastiche, ai sensi dell’articolo 1, comma 143, della legge 13 luglio 2015, n. 107. (Gazzetta Ufficiale n. 267 del 16 novembre 2018); ➤ Programma Annuale 2021 approvato dal Consiglio di Istituto dell’8/2/2021 delibera n° 56; ➤ Decreto/i di Modifica al Programma Annuale 2021. <p style="background-color: yellow; margin-top: 10px;">➤ Analisi Conto Consuntivo 2021 - Differimento dei termini: Nota Ministero dell’Istruzione prot. 9148 del 04/03/2022.</p>
D.S.G.A.:	<ul style="list-style-type: none"> ➤ Relazione illustrativa sull’andamento della gestione dell’istituzione scolastica. <p>Modulistica:</p> <ul style="list-style-type: none"> ➤ Modello H – Conto Consuntivo – Conto Finanziario e.f. 2021 ➤ Modello I – Rendiconto dettagliato progetto/attività ➤ Modello J – Situazione amministrativa definitiva al 31/12/2021 ➤ Modello K – Conto del Patrimonio al 31/12/2021 ➤ Modello L – Elenco residui attivi e passivi al 31/12/2021 ➤ Modello M – Prospetto delle spese per il personale anno 2021 ➤ Modello N – Riepilogo per tipologia di spesa anno 2021 <p>Adempimenti:</p> <ul style="list-style-type: none"> ➤ Fatturazione Elettronica PA: Dichiarazione Utilizzo Sidi Bilancio ➤ Certificazione Unica 2022 redditi 2021 ➤ Dichiarazione 770 / 2021 redditi 2020 ➤ Dichiarazione IRAP / 2021 redditi 2020 ➤ Indice di tempestività dei pagamenti delle transazioni commerciali 2021
Dirigente Scolastico:	<ul style="list-style-type: none"> ➤ Trasmissione del Conto Consuntivo ai Revisori dei conti avvenuto il 08/04/2022
Revisori dei conti:	<ul style="list-style-type: none"> ➤ Analisi Conto Consuntivo 2021 (Athena) Verbale n° ___ del ___/___/2022
Consiglio di Istituto:	<ul style="list-style-type: none"> ➤ Adozione della delibera di approvazione avvenuto il ___/___/2022 n° ___
Pubblicità:	<ul style="list-style-type: none"> ➤ Portale unico dei dati della scuola ➤ Sito internet: Amministrazione trasparente / Bilanci / Bilancio preventivo e consuntivo ➤ MIUR / SIDI / Oneri e Flussi Finanziari Scuola / Monitoraggi Flussi ➤ Ufficio Scolastico Regionale (tramite portale) ➤ Ragioneria Territoriale dello Stato (a cura Revisori tramite portale Athena)

Il direttore dei servizi generali ed amministrativi
Dott.ssa Mariarita Presta

**Relazione illustrativa sull'andamento della gestione dell'istituzione scolastica,
a corredo del Conto Consuntivo E.F. 2021,
predisposta dal Direttore dei servizi generali ed amministrativi**

Art. 23. Redazione del Conto consuntivo

1. Il conto consuntivo è predisposto dal D.S.G.A. entro il 15 marzo dell'esercizio finanziario successivo a quello cui si riferisce ed è corredato da una dettagliata relazione che illustra l'andamento della gestione dell'istituzione scolastica e i risultati conseguiti in relazione agli obiettivi programmati.

**Prot. n. 1011/VI/3
del 08/04/2022**

**Ai Revisori dei conti
Ai Componenti del Consiglio di Istituto**

Il Conto Consuntivo del Programma Annuale 2021, viene elaborato, conformemente a quanto disposto dal regolamento concernente le istruzioni generali sulla gestione amministrativo – contabile delle istituzioni scolastiche (Decreto 29 del 28 agosto 2018 – Capo V - Articoli 22 e 23).

Completo di tutti i documenti previsti dal suddetto Decreto, il Conto Consuntivo viene presentato al Dirigente Scolastico per essere sottoposto all'esame dei Revisori dei conti al fine di ottenere il parere di regolarità contabile e la successiva approvazione da parte del Consiglio di Istituto.

Le poste iniziali della previsione sono quelle indicate nel Programma Annuale 2021 approvato dal Consiglio di Istituto nella seduta dell'8/2/2021 con delibera n° 56.

A seguito maggior accertamenti rispetto alla previsione si è reso necessario apportare delle variazioni al Programma Annuale al 30 giugno, al 30 novembre e gli storni al 31 dicembre 2021.

Le entrate accertate ammontano a € 394.700,41 di cui € 268.305,02 riscosse e € 126.395,39 non riscosse al 31/12/2021 che costituiscono i residui attivi dell'esercizio finanziario 2021.

Le uscite impegnate ammontano a € 324.629,53 di cui € 236.744,49 pagate e € 87.885,04 non pagate al 31/12/2021 che costituiscono i residui passivi dell'esercizio finanziario 2021.

Finalità e voci di spesa cui sono stati destinati:

➤ I fondi acquisiti con il contributo volontario delle famiglie che ammontano a € 64.350,00 e sono stati destinati, alla realizzazione delle seguenti finalità:

A1/2 e A03 Attività – “Attività finalizzate agli investimenti e alla didattica” per € 29.000,00

P 01/1 CORSI RECUPERO - P01/3 LABORATORIO MULTIMEDIALE ITC" - P01/8 BENESSERE DIGITALE - P02/10 SPORT E SALUTE - P02/11 PREMIO ASIMOV - P02/12 EDUCAZIONE ALLA SALUTE - P02/13 INCONTRO CON SCIASCIA - LEVI – GADDA - P02/3 DIRITTO ALLO STUDIO -P02/9 PROCESSI SIMULATI - P03/5 TANDEM - P03/6 RADON

Progetto - “Trattasi di progetti presenti nel PTOF 2020/2023 che hanno ricaduta sull'intera popolazione scolastica” per € 35.350,00

Dati Generali Scuola Secondaria di II Grado - Data di riferimento: 15 marzo 2021La struttura delle classi per l'anno scolastico **2020/2021** è la seguente:

N. indirizzi/percorsi liceali presenti:3

N. classi articolate: 3

(Schema verbale Athena)

	Classi/Sezioni		Alunni Iscritti	Alunni frequentanti									
	Numero classi corsi diurni (a)	Numero classi corsi serali (b)	Totale classi (c=a+b)	Alunni iscritti al 1° settembre e corsi diurni (d)	Alunni iscritti al 1° settembre corsi serali (e)	Alunni frequentanti classi corsi diurni (f)	Alunni frequentanti classi corsi serali (g)	Totale alunni frequentanti (h=f+g)	Di cui div. abili	Differenza tra alunni iscritti al 1° settembre e alunni frequentanti corsi diurni (i=d-f)	Differenza tra alunni iscritti al 1° settembre e alunni frequentanti corsi serali (l=e-g)	Media alunni per classe corsi diurni (f/a)	Media alunni per classe corsi serali (g/b)
Prime	9		9	214		213		213	2	-1		24	0
Seconde	7		7	179		175		175	2	-4		25	0
Terze	8		7	196		195		195	4	-1		28	0
Quarte	7		7	163		164		164	0	+1		23	0
Quinte	8		8	187		188		188	1	+1		24	0
Totale	39		39	939		935		935	9	4		24	0

Dati Personale - Data di riferimento: 15 marzo 2021

La situazione del personale docente e ATA (organico di fatto) in servizio può così sintetizzarsi:

(Schema verbale Athena)

DIRIGENTE SCOLASTICO	1
<i>N.B. in presenza di cattedra o posto esterno il docente va rilevato solo dalla scuola di titolarità del posto</i>	NUMERO
Insegnanti titolari a tempo indeterminato full-time	58
Insegnanti titolari a tempo indeterminato part-time	6
Insegnanti titolari di sostegno a tempo indeterminato full-time	1
Insegnanti titolari di sostegno a tempo indeterminato part-time	0
Insegnanti su posto normale a tempo determinato con contratto annuale	3
Insegnanti di sostegno a tempo determinato con contratto annuale	0
Insegnanti a tempo determinato con contratto fino al 30 Giugno	13
Insegnanti di sostegno a tempo determinato con contratto fino al 30 Giugno	2
Insegnanti di religione a tempo indeterminato full-time	0
Insegnanti di religione a tempo indeterminato part-time	1
Insegnanti di religione incaricati annuali	2
Insegnanti su posto normale con contratto a tempo determinato su spezzone orario*	2
Insegnanti di sostegno con contratto a tempo determinato su spezzone orario*	0
<i>*da censire solo presso la 1° scuola che stipula il primo contratto nel caso in cui il docente abbia più spezzoni e quindi abbia stipulato diversi contratti con altrettante scuole.</i>	
TOTALE PERSONALE DOCENTE	88
<i>N.B. il personale ATA va rilevato solo dalla scuola di titolarità del posto</i>	NUMERO
Direttore dei Servizi Generali ed Amministrativi	1
Direttore dei Servizi Generali ed Amministrativi a tempo determinato	0
Coordinatore Amministrativo e Tecnico e/o Responsabile amministrativo	0
Assistenti Amministrativi a tempo indeterminato	6
Assistenti Amministrativi a tempo determinato con contratto annuale	0
Assistenti Amministrativi a tempo determinato con contratto fino al 30 Giugno	0
Assistenti Tecnici a tempo indeterminato	4
Assistenti Tecnici a tempo determinato con contratto annuale	0
Assistenti Tecnici a tempo determinato con contratto fino al 30 Giugno	0
Collaboratori scolastici dei servizi a tempo indeterminato	0
Collaboratori scolastici a tempo indeterminato	11
Collaboratori scolastici a tempo determinato con contratto annuale	0
Collaboratori scolastici a tempo determinato con contratto fino al 30 Giugno	0
Personale altri profili (guardarobiere, cuoco, infermiere) a tempo indeterminato	0
Personale altri profili (guardarobiere, cuoco, infermiere) a tempo determinato con contratto annuale	0
Personale altri profili (guardarobiere, cuoco, infermiere) a tempo determinato con contratto fino al 30 Giugno	0
Personale ATA a tempo indeterminato part-time	3
TOTALE PERSONALE ATA	25

Conto Finanziario (Mod. H):

Il Conto Consuntivo 2021 dall'esame dei vari aggregati di entrata e di spesa, relativi accertamenti ed impegni, nonché verifica delle entrate riscosse e dei pagamenti eseguiti durante l'esercizio presenta le seguenti risultanze:

(Schema verbale Athena)

ENTRATE			
Aggregato	Programmazione Definitiva (a)	Somme Accertate (b)	Disponibilità (b/a)
01) Avanzo di Amministrazione	€ 306.390,82		
02) Finanziamenti U.E.	€ 59.826,47	€ 59.826,47	0,00
03) Finanziamenti Statali	€ 168.878,36	€ 168.878,36	0,00
04) Finanziamenti da Regioni	€ 0,00	€ 0,00	0,00
05) Finanziamenti da Enti o da altre Istituzioni	€ 31.522,47	€ 31.522,47	0,00
06) Contributi da privati	€ 131.582,00	€ 131.582,00	0,00
07) Gestioni economiche	€ 0,00	€ 0,00	0,00
08) Rimborsi e res. di somme	€ 2.842,00	€ 2.842,00	0,00
12) Altre entrate	€ 49,11	€ 49,11	0,00
Totale entrate	€ 701.010,23	€ 394.700,41	
Disavanzo di competenza		€ 0,00	
Totale a pareggio		€ 394.700,41	

SPESE			
Aggregato	Programmazione Definitiva (a)	Somme Impegnate (b)	Utilizzo (b/a)
A) Attività	€ 472.206,41	€ 238.102,18	0,51
P) Progetti	€ 201.119,01	€ 86.527,35	0,24
G) Gestioni economiche	€ 0,00	€ 0,00	0,00
R) Fondo di Riserva	€ 300,67	€ 0,00	
		€ 0,00	
Totale Spese	€ 673.626,09	€ 324.629,53	
Disponibilità da programmare	€ 27.384,14		
Avanzo di competenza		€ 70.070,88	
Totale a Pareggio		€ 394.700,41	

Pertanto, l'esercizio finanziario 2021 presenta un avanzo di competenza di € 70.070,88.

Situazione Residui (Mod. L):

La situazione dei residui è la seguente:

(Schema verbale Athena)

Residui Attivi										
Iniziali al 1/1/2021	-	Riscossi e nel 2021	=	Da riscuotere	+	Residui esercizio 2021	-	Variazione in diminuzione	=	Totale Residui attivi
€ 39.009,97	-	€ 34.135,64	=	€ 4.874,33	+	€ 126.395,39	-	€ - 4.874,33	=	€ 126.395,39

Residui Passivi										
Iniziali al 1/1/2021	-	Pagati nel 2021	=	Da pagare	+	Residui esercizio 2021	-	Variazione in diminuzione	=	Totale Residui passivi
€ 15.652,20	-	€ 14.261,98	=	€ 1.390,22	+	€ 87.885,04	-	€ 0,00	=	€ 89.275,26

Si specifica:

Esercizio Finanziario	Residui Attivi	Residui Passivi
Anno	€ 0,00	€ 0,00
Anno 2016	€ 0,00	€ 0,00
Anno 2017	€ 0,00	€ 0,00
Anno 2018	€ 0,00	€ 446,55
Anno 2019	€ 0,00	€ 943,67
Anno 2020	€ 0,00	€ 0,00
Anno 2021	€ 126.395,39	€ 87.885,04
Totale situazione residui al 31/12/2021	€ 126.395,39	€ 89.275,26

Il dettaglio dei debitori, dei creditori e degli importi dei residui, è riportato nel modello L.

Conto Patrimoniale (Mod. K):

Dal Modello K, concernente il Conto del Patrimonio, risulta la seguente consistenza:

(Schema verbale Athena)

	Situazione al 1/1/2021	Variazioni	Situazione al 31/12/2021
ATTIVO			
Totale Immobilizzazioni	€ 177.481,81	€ -5.208,64	€ 172.273,17
Totale Disponibilità	€ 323.237,12	€ 141.374,14	€ 464.611,26
Deficit Patrimoniale	€ 0,00	€ 0,00	€ 0,00
Totale Attivo	€ 500.718,93	€ 136.165,50	€ 636.884,43
PASSIVO			
Totale debiti	€ 15.652,20	€ 73.623,06	€ 89.275,26
Consistenza Patrimoniale	€ 485.066,73	€ 62.542,44	€ 547.609,17
Totale Passivo	€ 500.718,93	€ 136.165,50	€ 636.884,43

La consistenza finale dei beni inventariati concorda con le risultanze del registro inventario al 31/12/2021.

Si rappresenta che, a fine esercizio finanziario 2021, come indicato nella comunicazione MIUR 4083 del 23/02/2021, si è proceduto al rinnovo dell'inventario. Inoltre tenendo presente la nota MIUR 2233 del 02/04/2012, si è provveduto all'ammortamento dei beni mobili esistenti in inventario al 30/06/2021 in modo di mantenere aggiornati i valori rappresentati nella consistenza patrimoniale di cui al prospetto dell'attivo del

conto del patrimonio – modello K. Si specifica che, il valore dei beni mobili acquistati nel secondo semestre 2021 sarà sottoposto ad ammortamento nell'esercizio 2022.

La Circolare 33 del 17/09/2010 del Ministero dell'Economia e delle Finanze dispone, a partire dal Conto Consuntivo dell'esercizio finanziario 2010, la soppressione del modello denominato "Prospetto A". Pertanto non si procede all'invio di detto modello alla locale Sezione di Ragioneria Territoriale dello Stato, i dati patrimoniali di questa istituzione scolastica verranno comunicati tramite l'applicativo "Athena 2 – verbale Analisi Conto Consuntivo e.f. 2021" a cura dei Revisori dei Conti.

Quest'anno, successivamente all'approvazione del Conto consuntivo da parte del Consiglio di Istituto verrà ottemperata la richiesta esplicitata nella nota MIUR 4596 del 02/03/2022 in merito alla modalità di trasmissione all'Ufficio Scolastico Regionale dei processi verbali concernenti l'attività di rinnovo degli inventari – Conto consuntivo 2021

Situazione Amministrativa (Mod. J):

Dalla Situazione Amministrativa al 31/12/2021 Modello J, risulta:

A)	Un fondo di cassa al 31/12/2021 di € 334.386,24 che concorda con le risultanze del Giornale di Cassa e con l'estratto del c.c.b. dell'Istituto Cassiere e della Banca d'Italia;
B)	Un avanzo complessivo di amministrazione di € 371.506,37 tale avanzo verrà interamente riutilizzato nell'esercizio 2022.
C)	Un avanzo dell'esercizio 2021 di € 70.070,88

Dall'estratto del conto corrente postale n° **34314203** intestato a questa Scuola, risulta un saldo finale al 31/12/2021 di € **3.829,63=**.

Pertanto, la disponibilità dei depositi al 31/12/2021 è:

- Bancari € **334.386,24** + Postali € **3.829,63=** Totale € **338.215,87 =**.

Si precisa che in data 10/12/2021 si è provveduto ad avviare la richiesta di chiusura del c.c.p. n° **34314203** per l'esercizio finanziario 2022, a decorrere dal 01/01/2022, in quanto ritenuto inutile con l'introduzione del sistema Pago in rete, obbligatorio per le pubbliche amministrazioni. Tale procedura si è conclusa in data 13/01/2022.

Il risultato di amministrazione, evidenziato nel modello J, è determinato come segue:

(Schema verbale Athena)

Fondo di cassa all'inizio dell'esercizio					€ 282.952,05
	Competenza esercizio 2021 (tranne partite di giro)	Residui anni precedenti	Partite di giro	Totale	
Riscossi	€ 268.305,02	€ 34.135,64		€ 302.440,66	
Pagati	€ 236.744,49	€ 14.261,98		€ 251.006,47	
Fondo di cassa					€ 334.386,24
Residui Attivi	€ 126.395,39	€ 0,00			€ 126.395,39
Residui Passivi	€ 87.885,04	€ 1.390,22			€ 89.275,26
Avanzo di amministrazione al 31/12/2021					€ 371.506,37

Spese per Attività e Progetti:

Nel corso dell'esercizio in esame, l'istituto ha provveduto a definire il Piano Triennale dell'Offerta Formativa (P.T.O.F.), nel quale ha fatto confluire i propri progetti mirati a migliorare l'efficacia del processo di insegnamento e di apprendimento.

Le risultanze complessive delle uscite relative alle attività ed ai progetti possono essere riclassificate per tipologia di spesa, allo scopo di consentire un'analisi costi-benefici inerente le attività ed i progetti, anche in considerazione dello sfasamento temporale con cui la progettualità scolastica trova concreta realizzazione una programmazione ed una gestione espresse in termini di competenza finanziaria.

(Schema verbale Athena)

Allegato: mod. rendicontazione monitoraggio Athena

SPESE

	IMPEGNI									Programmazione definitiva	Totale impegni
	Spese di personale	Acquisto di beni di consumo	Acquisto di servizi e utilizzo di beni di terzi	Acquisto di beni d'investimento	Altre spese	Imposte e tasse	Oneri straordinari e da contenzioso	Oneri finanziari	Rimborsi e poste correttive		
A01	3.933,74	35.462,88	2.559,00	0,00	0,00	8.010,82	0,00	0,00	5.207,10	133.459,26	55.173,54
A02	0,00	2.416,17	21.266,22	0,00	533,20	2.622,91	0,00	0,00	0,00	52.267,59	26.838,50
A03	14.598,99	16.832,36	29.482,40	11.350,00	4.070,00	10.798,25	0,00	0,00	14.005,49	222.167,98	101.137,49
A04	14.845,89	0,00	0,00	0,00	0,00	0,00	0,00	0,00	0,00	20.047,05	14.845,89
A05	0,00	0,00	37.093,07	0,00	0,00	18,93	0,00	0,00	972,00	38.084,00	38.084,00
A06	0,00	1.469,00	189,00	0,00	0,00	364,76	0,00	0,00	0,00	6.180,53	2.022,76
P01	28.711,18	16.567,00	6.078,83	0,00	420,68	4.902,75	0,00	0,00	3.853,42	98.217,67	60.533,86
P02	1.366,83	0,00	11.259,59	0,00	0,00	595,12	0,00	0,00	0,00	70.087,67	13.221,54
P03	3.118,47	0,00	0,00	0,00	5.650,00	0,00	0,00	0,00	1.484,00	24.222,60	10.252,47
P04	0,00	0,00	901,48	0,00	0,00	0,00	0,00	0,00	1.618,00	8.591,07	2.519,48
P05	0,00	0,00	0,00	0,00	0,00	0,00	0,00	0,00	0,00	0,00	0,00
TOTALE	66.575,10	72.747,41	108.829,59	11.350,00	10.673,88	27.313,54	0,00	0,00	27.140,01	673.325,42	324.629,53

L'utilizzo complessivo della dotazione finanziaria è pari al 48%.

ISTITUTO D'ISTRUZIONE SUPERIORE "SALVADOR ALLENDE"

20142 MILANO VIA U. DINI,7 C.F. 80124490154 C.M. MIIS02200C

Passando all'esame delle Entrate e delle Spese, si rilevano le seguenti risultanze, derivanti dalla movimentazione contabile degli Aggregati sulla base della Programmazione di Inizio Esercizio, Variazioni di Bilancio e quindi Programmazione Definitiva, Somme Riscosse/Pagate e Somme da Riscuotere / da Pagare.

ANALISI DELLE ENTRATE

Aggregato 01 voce 01 - NON VINCOLATO	
Previsione iniziale	64.913,87
Somme Riscosse	0,00
Somme da riscuotere	0,00
Differenza	64.913,87

Aggregato 01 voce 02 - VINCOLATO	
Previsione iniziale	241.395,95
Somme Riscosse	0,00
Somme da riscuotere	0,00
Differenza	241.395,95

Aggregato 02 voce 02 - FONDI EUROPEI DI SVILUPPO REGIONALE (FESR)			
Previsione iniziale			0,00
Variazioni apportate in corso d'anno			
Data	Nr. Variazione	Descrizione	Importo
08/11/2021	37	ASSUNZIONE IN BILANCIO FINANZIAMENTO PON AUTORIZZAZIONE PROT. N. 42550 DEL 02/11/2021 DIGITAL BOARD	59.826,47
Previsione definitiva			59.826,47
Somme Riscosse			0,00
Somme da riscuotere			59.826,47
Differenza			0,00

Aggregato 03 voce 01 - DOTAZIONE ORDINARIA			
Previsione iniziale			27.480,62
Variazioni apportate in corso d'anno			
Data	Nr. Variazione	Descrizione	Importo
13/10/2021	32	MAGGIORE ENTRATA DOTAZIONE ORDINARIA MIUR SETT/DIC 2021	15.038,20
20/12/2021	52	MAGGIORE ENTRATA AG 3/1 INTEGRAZIONE FINANZIAMENTO DIDATTICO AMMIN.VO EF 2021	8.775,55
27/12/2021	54	MAGGIORE ENTRATA DOTAZIONE ORDINARIA AG 03/01	758,66
Previsione definitiva			52.053,03
Somme Riscosse			52.053,03
Somme da riscuotere			0,00
Differenza			0,00

ISTITUTO D'ISTRUZIONE SUPERIORE "SALVADOR ALLENDE"

20142 MILANO VIA U. DINI,7 C.F. 80124490154 C.M. MIIS02200C

Aggregato 03 voce 06 - ALTRI FINANZIAMENTI VINCOLATI DALLO STATO				
			Previsione iniziale	0,00
Variazioni apportate in corso d'anno				
Data	Nr. Variazione	Descrizione	Importo	
09/04/2021	11	MAGGIORE ENTRATA MIUR AG 03/6 DESTINATA ALL' A03	1.000,00	
16/07/2021	22	MAGGIORE ENTRATA MIUR PER ANIMATORI DIGITALI 20/21 #AZIONE28	1.000,00	
18/11/2021	42	MAGGIORE ENTRATA MIUR PER ECCELLENA AS 20/21	90,00	
09/04/2021	12	MAGGIORE ENTRATA MIUR AG 03/6 DESTINATO ALL'A01	19.358,24	
31/05/2021	18	MAGGIORE ENTRATA FINANZIAMENTO MIUR "PIANO SCUOLA ESTATE 2021"	18.735,27	
13/10/2021	31	MAGGIORE ENTRATA DALLO STATO RISORSE EX ART.58, COMMA 4, DL 73/2021	47.694,89	
16/11/2021	38	MAGGIORE ENTRATA MIUR FINANZIAMENTO PER CORRETTO SVOLGIMENTO DEGLI ESAMI DI STATO CONCLUSIVI	4.436,30	
25/11/2021	45	MAGGIORE ENTRATA MIUR A03/6 PER PATTI EDUCATIVI DI COMUNITA'	789,96	
27/12/2021	53	MAGGIORE ENTRATA FIMNANZIAMENTO PATTI DI COMUNITA' UST DI MILANO	220,67	
29/11/2021	47	MAGGIORE ENTRATA AG 3/6 FINANZIAMENTO PNSD EQUIPE FORMATIVE 2021/2023	7.500,00	
29/11/2021	48	MAGGIORE ENTRATA AG 03/6	16.000,00	
			Previsione definitiva	116.825,33
			Somme Riscosse	97.075,33
			Somme da riscuotere	19.750,00
			Differenza	0,00

ISTITUTO D'ISTRUZIONE SUPERIORE "SALVADOR ALLENDE"

20142 MILANO VIA U. DINI,7 C.F. 80124490154 C.M. MIIS02200C

Aggregato 05 voce 02 - PROVINCIA VINCOLATI			
Previsione iniziale			5.000,00
Variazioni apportate in corso d'anno			
Data	Nr. Variazione	Descrizione	Importo
06/05/2021	15	MAGGIORE ENTRATA DALL'AG 05/02 PROVINCIA VINCOLATI	355,53
Previsione definitiva			5.355,53
Somme Riscosse			5.355,53
Somme da riscuotere			0,00
Differenza			0,00

Aggregato 05 voce 04 - COMUNE VINCOLATI			
Previsione iniziale			0,00
Variazioni apportate in corso d'anno			
Data	Nr. Variazione	Descrizione	Importo
04/03/2021 1	4	MAGGIORE ENTRATA COMUNE DI MILANO	3.042,00
01/10/2021 1	25	SALDO A SEGUITO RENDICONTAZIONE SU ASSISTENZA EDUCATIVA AS 2020/2021	122,40
04/10/2021 1	27	MAGGIORE ENTRATA COMUNE VINCOLATO AS 20/21 DIRITTO ALLO STUDIO	1.437,00
20/12/2021 1	51	MAGGIORE ENTRATA COMUNE DI MILANO AG 5/4 ASSISTENZA EDUCATIVA ALUNNI DVA AS 21/22	14.280,00
Previsione definitiva			18.881,40
Somme Riscosse			4.479,00
Somme da riscuotere			14.402,40
Differenza			0,00

Aggregato 05 voce 06 - ALTRE ISTITUZIONI VINCOLATI			
Previsione iniziale			0,00
Variazioni apportate in corso d'anno			
Data	Nr. Variazione	Descrizione	Importo
04/03/2021	5	MAGGIORE ENTRATA DA ALTRE ISTITUZIONI	923,00
22/03/2021	9	MAGGIORE ENTRATA A SEGUITO RENDICONTAZIONE VIGILANZA AS 2019/2020	5.581,74
31/05/2021	17	VARIAZIONE MAGGIORE ENTRATA ALTRE ISTITUZIONE SCOLASTICHE	780,80
Previsione definitiva			7.285,54
Somme Riscosse			7.285,54
Somme da riscuotere			0,00
Differenza			0,00

ISTITUTO D'ISTRUZIONE SUPERIORE "SALVADOR ALLENDE"

20142 MILANO VIA U. DINI,7 C.F. 80124490154 C.M. MIIS02200C

Aggregato 06 voce 01 - CONTRIBUTI VOLONTARI DA FAMIGLIE	
Previsione iniziale	64.350,00
Somme Riscosse	64.350,00
Somme da riscuotere	0,00
Differenza	0,00

Aggregato 06 voce 02 - CONTRIBUTI PER ISCRIZIONE ALUNNI	
Previsione iniziale	11.000,00
Somme Riscosse	11.000,00
Somme da riscuotere	0,00
Differenza	0,00

Aggregato 06 voce 04 - CONTRIBUTI PER VISITE,VIAGGI E PROGRAMMI DI STUDIO ALL'ESTERO			
	Previsione iniziale	0,00	
Variazioni apportate in corso d'anno			
Data	Nr. Variazione	Descrizione	Importo
27/10/2021	34	MAGGIORE ENTRATA FAMIGLIE VINCOLATA PER USCITA DIDATTICA CLASSI PRIME	2.052,00
16/11/2021	40	MAGGIORE ENTRATA PRIVATI VINCOLATI USCITA DIDATTICA	105,00
18/11/2021	43	MAGGIORE ENTRATA AG A06/4 PER USCITA DEL 23/11/2021 CLASSE 5^B	380,00
24/11/2021	44	MAGGIORE ENTRATA AG06/4 PER VIAGGIO DI ISTRUZIONE A TEMA VELICO IN SARDEGNA AS 21/22	34.575,00
		Previsione definitiva	37.112,00
		Somme Riscosse	4.695,48
		Somme da riscuotere	32.416,52
		Differenza	0,00

ISTITUTO D'ISTRUZIONE SUPERIORE "SALVADOR ALLENDE"

20142 MILANO VIA U. DINI,7 C.F. 80124490154 C.M. MIIS02200C

Aggregato 06 voce 05 - CONTRIBUTI PER COPERTURA ASSICURATIVA DEGLI ALUNNI	
Previsione iniziale	7.000,00
Somme Riscosse	7.000,00
Somme da riscuotere	0,00
Differenza	0,00

Aggregato 06 voce 06 - CONTRIBUTI PER COPERTURA ASSICURATIVA PERSONALE			
Previsione iniziale			0,00
Variazioni apportate in corso d'anno			
Data	Nr. Variazione	Descrizione	Importo
16/11/2021	39	MAGGIORE ENTRATA PERSONALE SCUOLA PER COPERTURA ASSICURATIVA	300,00
Previsione definitiva			300,00
Somme Riscosse			300,00
Somme da riscuotere			0,00
Differenza			0,00

Aggregato 06 voce 10 - ALTRI CONTRIBUTI DA FAMIGLIE VINCOLATI			
Previsione iniziale			3.600,00
Variazioni apportate in corso d'anno			
Data	Nr. Variazione	Descrizione	Importo
09/04/2021	13	MAGGIORE ENTRATA GENITORI VINCOLATA ESAMI FIRST 30 QUOTE	5.820,00
16/11/2021	41	MAGGIORE ENTRATA PRIVATI VINCOLATI CORSO PREPARAZIONE FIRST AS 21/22	2.400,00
Previsione definitiva			11.820,00
Somme Riscosse			11.820,00
Somme da riscuotere			0,00
Differenza			0,00

ISTITUTO D'ISTRUZIONE SUPERIORE "SALVADOR ALLENDE"

20142 MILANO VIA U. DINI,7 C.F. 80124490154 C.M. MIIS02200C

Aggregato 08 voce 04 - RIMBORSI, RECUPERI E RESTITUZIONE DI SOMME NON DOVUTE O INCASSATE IN ECCESSO DA FAMIGLIE			
Previsione iniziale			0,00
Variazioni apportate in corso d'anno			
Data	Nr. Variazione	Descrizione	Importo
13/12/2021	49	INCASSO 1 QUOTA NON DOVUTA USCITA DIDATTICA CENTRO ASTERIA DEL 12/11/2021 PROF PADOVANI	7,00
Previsione definitiva			7,00
Somme Riscosse			7,00
Somme da riscuotere			0,00
Differenza			0,00

Aggregato 08 voce 05 - RIMBORSI, RECUPERI E RESTITUZIONE DI SOMME NON DOVUTE O INCASSATE IN ECCESSO DA IMPRESE			
Previsione iniziale			0,00
Variazioni apportate in corso d'anno			
Data	Nr. Variazione	Descrizione	Importo
10/02/2021	3	RIMBORSO QUOTA SERVIZI STAGE VELICO ANNULLATO AS 2019/2020 VELAMARE	2.835,00
Previsione definitiva			2.835,00
Somme Riscosse			2.835,00
Somme da riscuotere			0,00
Differenza			0,00

Aggregato 12 voce 02 - INTERESSI ATTIVI DA BANCA D'ITALIA			
Previsione iniziale			0,00
Variazioni apportate in corso d'anno			
Data	Nr. Variazione	Descrizione	Importo
09/02/2021	1	MAGGIORE ENTRATA INTERESSI TESORERIA UNICA	0,11
Previsione definitiva			0,11
Somme Riscosse			0,11
Somme da riscuotere			0,00
Differenza			0,00

ISTITUTO D'ISTRUZIONE SUPERIORE "SALVADOR ALLENDE"

20142 MILANO VIA U. DINI,7 C.F. 80124490154 C.M. MIIS02200C

Aggregato 12 voce 03 - ALTRE ENTRATE n.a.c				
			Previsione iniziale	0,00
Variazioni apportate in corso d'anno				
Data	Nr. Variazione	Descrizione	Importo	
27/10/2021	35	RESTITUZIONE SOMMA NON DOVUTA ESPERTA NATALI	49,00	
			Previsione definitiva	49,00
			Somme Riscosse	49,00
			Somme da riscuotere	0,00
			Differenza	0,00

Riassumendo:

Programmazione definitiva	Somme accertate	Somme riscosse	Somme rimaste da riscuotere	Differenze in + o in -
701.010,23	394.700,41	268.305,02	126.395,39	306.309,82

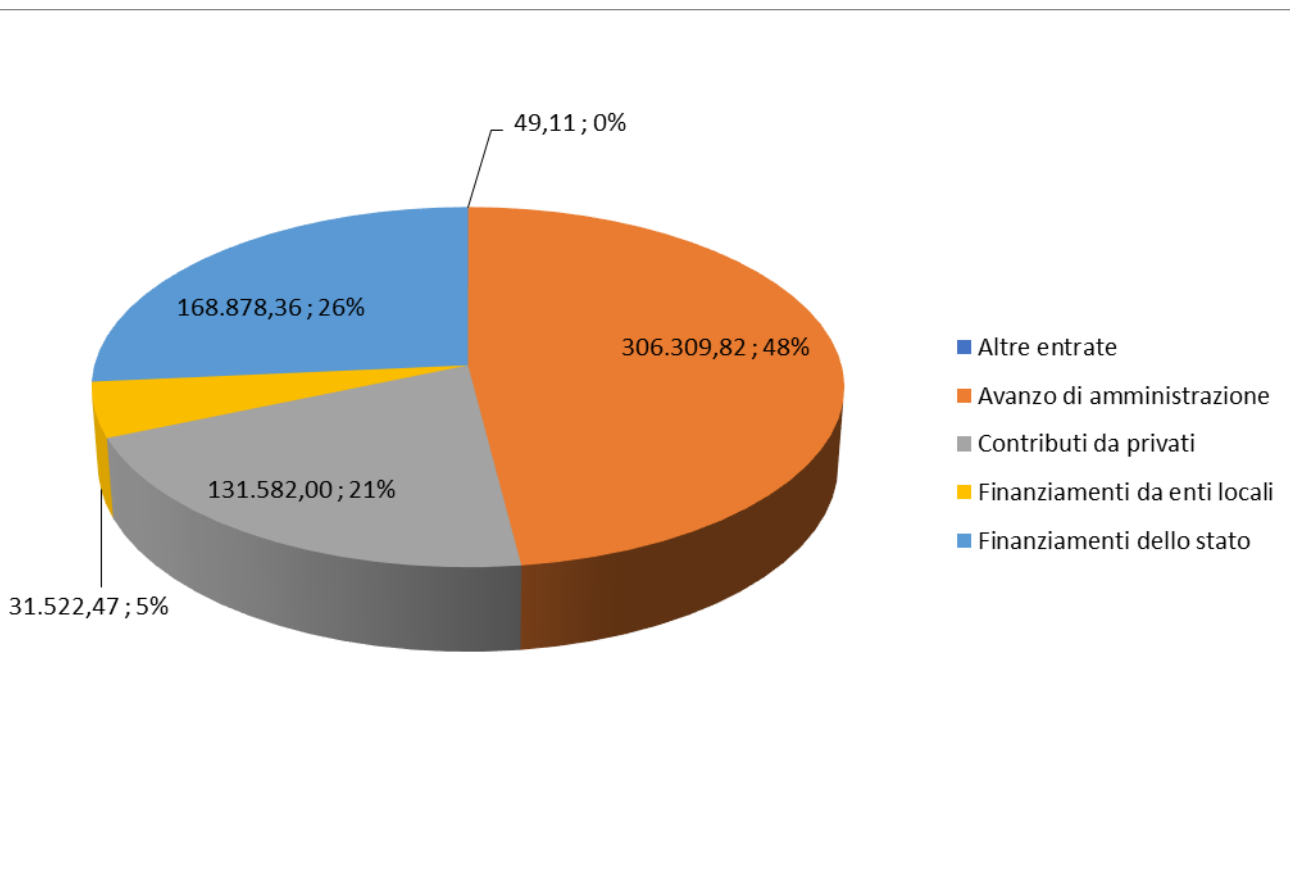

ANALISI DELLE SPESE

Nello specifico i Progetti/Attività hanno determinato le seguenti risultanze:

Aggregato A voce 01 - FUNZIONAMENTO GENERALE E DECORO DELLA SCUOLA				
			Previsione iniziale	87.004,68
Variazioni apportate in corso d'anno				
Data	Nr. Variazione	Descrizione	Importo	
06/05/2021	15	MAGGIORE ENTRATA DALL'AG 05/02 PROVINCIA VINCOLATI	355,53	
31/05/2021	17	VARIAZIONE MAGGIORE ENTRATA ALTRE ISTITUZIONE SCOLASTICHE	780,80	
13/10/2021	32	MAGGIORE ENTRATA DOTAZIONE ORDINARIA MIUR SETT/DIC 2021	2.000,01	
09/04/2021	12	MAGGIORE ENTRATA MIUR AG 03/6 DESTINATO ALL'A01	19.358,24	
13/10/2021	31	MAGGIORE ENTRATA DALLO STATO RISORSE EX ART.58, COMMA 4, DL 73/2021	23.960,00	
			Previsione definitiva	133.459,26
			Somme Pagate	28.865,91
			Somme da pagare	26.307,63
			Economie	78.285,72

Aggregato A voce 02 - FUNZIONAMENTO AMMINISTRATIVO				
			Previsione iniziale	43.133,27
Variazioni apportate in corso d'anno				
Data	Nr. Variazione	Descrizione	Importo	
27/12/2021 1	54	MAGGIORE ENTRATA DOTAZIONE ORDINARIA AG 03/01	758,66	
20/12/2021 1	52	MAGGIORE ENTRATA AG 3/1 INTEGRAZIONE FINANZIAMENTO DIDATTICO AMMIN.VO EF 2021	4.775,55	
16/11/2021 1	39	MAGGIORE ENTRATA PERSONALE SCUOLA PER COPERTURA ASSICURATIVA	300,00	
09/02/2021 1	1	MAGGIORE ENTRATA INTERESSI TESORERIA UNICA	0,11	
13/10/2021 1	32	MAGGIORE ENTRATA DOTAZIONE ORDINARIA MIUR SETT/DIC 2021	3.300,00	
			Previsione definitiva	52.267,59
			Somme Pagate	24.338,83
			Somme da pagare	2.499,67
			Economie	25.429,09

ISTITUTO D'ISTRUZIONE SUPERIORE "SALVADOR ALLENDE"

20142 MILANO VIA U. DINI,7 C.F. 80124490154 C.M. MIIS02200C

Aggregato A voce 03 - DIDATTICA				
			Previsione iniziale	103.252,68
Variazioni apportate in corso d'anno				
Data	Nr. Variazione	Descrizione	Importo	
22/03/2021	9	MAGGIORE ENTRATA A SEGUITO RENDICONTAZIONE VIGILANZA AS 2019/2020	5.581,74	
13/10/2021	32	MAGGIORE ENTRATA DOTAZIONE ORDINARIA MIUR SETT/DIC 2021	4.791,00	
27/10/2021	35	RESTITUZIONE SOMMA NON DOVUTA ESPERTA NATALI	49,00	
18/11/2021	42	MAGGIORE ENTRATA MIUR PER ECCELLENA AS 20/21	90,00	
20/12/2021	52	MAGGIORE ENTRATA AG 3/1 INTEGRAZIONE FINANZIAMENTO DIDATTICO AMMIN.VO EF 2021	4.000,00	
09/04/2021	11	MAGGIORE ENTRATA MIUR AG 03/6 DESTINATA ALL' A03	1.000,00	
31/05/2021	18	MAGGIORE ENTRATA FINANZIAMENTO MIUR "PIANO SCUOLA ESTATE 2021"	18.735,27	
13/10/2021	31	MAGGIORE ENTRATA DALLO STATO RISORSE EX ART.58, COMMA 4, DL 73/2021	19.394,89	
08/11/2021	37	ASSUNZIONE IN BILANCIO FINANZIAMENTO PON AUTORIZZAZIONE PROT. N. 42550 DEL 02/11/2021 DIGITAL BOARD	59.826,47	
16/11/2021	38	MAGGIORE ENTRATA MIUR FINANZIAMENTO PER CORRETTO SVOLGIMENTO DEGLI ESAMI DI STATO CONCLUSIVI	4.436,30	
25/11/2021	45	MAGGIORE ENTRATA MIUR A03/6 PER PATTI EDUCATIVI DI COMUNITA'	789,96	
27/12/2021	53	MAGGIORE ENTRATA FIMNANZIAMENTO PATTI DI COMUNITA' UST DI MILANO	220,67	
			Previsione definitiva	222.167,98
			Somme Pagate	80.377,57
			Somme da pagare	20.759,92
			Economie	121.030,49

Aggregato A voce 04 - ALTERNANZA SCUOLA-LAVORO				
			Previsione iniziale	16.173,73
Variazioni apportate in corso d'anno				
Data	Nr. Variazione	Descrizione	Importo	
13/10/2021	32	MAGGIORE ENTRATA DOTAZIONE ORDINARIA MIUR SETT/DIC 2021	3.873,32	
			Previsione definitiva	20.047,05
			Somme Pagate	14.845,89
			Somme da pagare	0,00
			Economie	5.201,16

ISTITUTO D'ISTRUZIONE SUPERIORE "SALVADOR ALLENDE"

20142 MILANO VIA U. DINI,7 C.F. 80124490154 C.M. MIIS02200C

Aggregato A voce 05 - VISITE VIAGGI E PROGRAMMI DI STUDIO ALL'ESTERO			
Previsione iniziale			0,00
Variazioni apportate in corso d'anno			
Data	Nr. Variazione	Descrizione	Importo
10/02/2021	3	RIMBORSO QUOTA SERVIZI STAGE VELICO ANNULLATO AS 2019/2020 VELAMARE	965,00
27/10/2021	34	MAGGIORE ENTRATA FAMIGLIE VINCOLATA PER USCITA DIDATTICA CLASSI PRIME	2.052,00
16/11/2021	40	MAGGIORE ENTRATA PRIVATI VINCOLATI USCITA DIDATTICA	105,00
18/11/2021	43	MAGGIORE ENTRATA AG A06/4 PER USCITA DEL 23/11/2021 CLASSE 5^B	380,00
13/12/2021	49	INCASSO 1 QUOTA NON DOVUTA USCITA DIDATTICA CENTRO ASTERIA DEL 12/11/2021 PROF PADOVANI	7,00
24/11/2021	44	MAGGIORE ENTRATA AG06/4 PER VIAGGIO DI ISTRUZIONE A TEMA VELICO IN SARDEGNA AS 21/22	34.575,00
Previsione definitiva			38.084,00
Somme Pagate			4.442,00
Somme da pagare			33.642,00
Economie			0,00

Aggregato A voce 06 - ATTIVITA' DI ORIENTAMENTO			
Previsione iniziale			5.106,66
Variazioni apportate in corso d'anno			
Data	Nr. Variazione	Descrizione	Importo
13/10/2021	32	MAGGIORE ENTRATA DOTAZIONE ORDINARIA MIUR SETT/DIC 2021	1.073,87
Previsione definitiva			6.180,53
Somme Pagate			2.022,76
Somme da pagare			0,00
Economie			4.157,77

Aggregato P voce 01 - PROGETTI IN AMBITO "SCIENTIFICO, TECNICO E PROFESSIONALE"			
Previsione iniziale			73.717,67
Variazioni apportate in corso d'anno			
Data	Nr. Variazione	Descrizione	Importo
16/07/2021	22	MAGGIORE ENTRATA MIUR PER ANIMATORI DIGITALI 20/21 #AZIONE28	1.000,00
29/11/2021	47	MAGGIORE ENTRATA AG 3/6 FINANZIAMENTO PNSD EQUIPE FORMATIVE 2021/2023	7.500,00
29/11/2021	48	MAGGIORE ENTRATA AG 03/6	16.000,00
Previsione definitiva			98.217,67
Somme Pagate			56.680,44
Somme da pagare			3.853,42
Economie			37.683,81

ISTITUTO D'ISTRUZIONE SUPERIORE "SALVADOR ALLENDE"

20142 MILANO VIA U. DINI,7 C.F. 80124490154 C.M. MIIS02200C

Aggregato P voce 02 - PROGETTI IN AMBITO "UMANISTICO E SOCIALE"				
			Previsione iniziale	49.336,27
Variazioni apportate in corso d'anno				
Data	Nr. Variazione	Descrizione	Importo	
10/02/2021	3	RIMBORSO QUOTA SERVIZI STAGE VELICO ANNULLATO AS 2019/2020 VELAMARE	1.870,00	
04/03/2021	4	MAGGIORE ENTRATA COMUNE DI MILANO	3.042,00	
01/10/2021	25	SALDO A SEGUITO RENDICONTAZIONE SU ASSISTENZA EDUCATIVA AS 2020/2021	122,40	
04/10/2021	27	MAGGIORE ENTRATA COMUNE VINCOLATO AS 20/21 DIRITTO ALLO STUDIO	1.437,00	
20/12/2021	51	MAGGIORE ENTRATA COMUNE DI MILANO AG 5/4 ASSISTENZA EDUCATIVA ALUNNI DVA AS 21/22	14.280,00	
			Previsione definitiva	70.087,67
			Somme Pagate	13.199,14
			Somme da pagare	22,40
			Economie	56.866,13

Aggregato P voce 03 - PROGETTI PER "CERTIFICAZIONI E CORSI PROFESSIONALI"				
			Previsione iniziale	16.002,60
Variazioni apportate in corso d'anno				
Data	Nr. Variazione	Descrizione	Importo	
09/04/2021	13	MAGGIORE ENTRATA GENITORI VINCOLATA ESAMI FIRST 30 QUOTE	5.820,00	
16/11/2021	41	MAGGIORE ENTRATA PRIVATI VINCOLATI CORSO PREPARAZIONE FIRST AS 21/22	2.400,00	
			Previsione definitiva	24.222,60
			Somme Pagate	9.452,47
			Somme da pagare	800,00
			Economie	13.970,13

Aggregato P voce 04 - PROGETTI PER "FORMAZIONE / AGGIORNAMENTO DEL PERSONALE"				
			Previsione iniziale	3.328,07
Variazioni apportate in corso d'anno				
Data	Nr. Variazione	Descrizione	Importo	
04/03/2021	5	MAGGIORE ENTRATA DA ALTRE ISTITUZIONI	923,00	
13/10/2021	31	MAGGIORE ENTRATA DALLO STATO RISORSE EX ART.58, COMMA 4, DL 73/2021	4.340,00	
			Previsione definitiva	8.591,07
			Somme Pagate	2.519,48
			Somme da pagare	0,00
			Economie	6.071,59

Aggregato R voce 98 - FONDO DI RISERVA	
Previsione iniziale	300,67
Somme Pagate	0,00
Somme da pagare	0,00
Economie	300,67

Aggregato D voce 100 - DISAVANZO DI AMMINISTRAZIONE	
Previsione iniziale	0,00
Somme Pagate	0,00
Somme da pagare	0,00
Economie	0,00

Riassumendo:

Programmazione definitiva	Somme impegnate	Somme pagate	Somme rimaste da pagare	Differenze in + o in -
673.626,09	324.629,53	236.744,49	87.885,04	348.996,56

CONCLUSIONI

Dal prospetto finanziario complessivo delle spese si evince che sono state impegnate risorse pari al 48,19% della programmazione annuale, che è stato effettivamente pagato il 72,93% del budget impegnato e che la scuola ha una disponibilità finanziaria pari al 51,81% da impegnare nel 2022.

Confronto tra programmazione, impegni, somme pagate

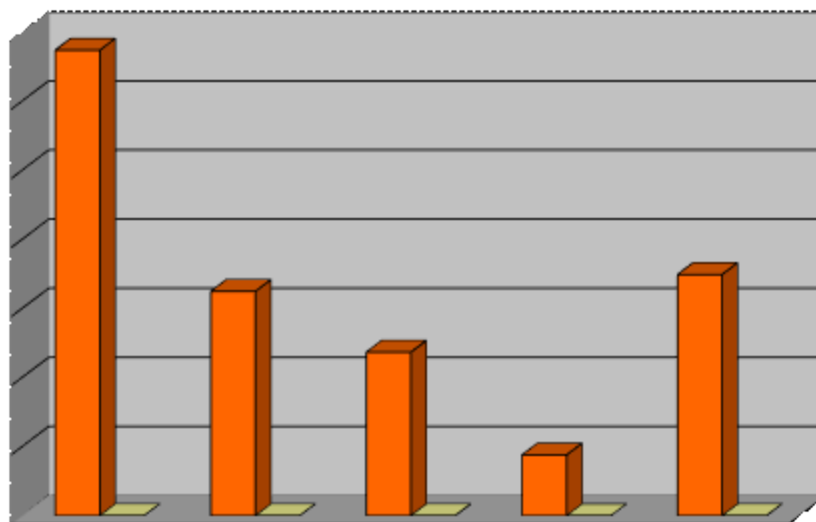

■ valori in €	673.626,09	324.629,53	236.744,49	87.885,04	348.996,56
■ %	100	48,19	72,93	27,07	51,81

Fondo di riserva

(R.98 – Fondo di riserva) La somma di € **300,67 non** è stata utilizzata.

Dichiarazioni

Per quanto attiene alle spese sostenute nell'esercizio finanziario 2021, si dichiara:

- Che l'ammontare dei pagamenti, per ogni Attività/Progetto, è contenuto nei limiti degli stanziamenti della previsione definitiva;
- Che i pagamenti risultano emessi a favore dei diretti beneficiari e sono regolarmente documentati e quietanzati;
- Che i giustificativi di spesa sono regolari ai fini dell'osservanza delle norme sull'applicazione dell'IVA, dello split payment, del CIG, della tracciabilità dei flussi finanziari, del DURC, delle verifiche di cui agli articoli 80 e 83 del D.Lgs. 50/2016, del bollo ed eventualmente delle ritenute assistenziali, previdenziali ed erariali.
- Che sulle fatture risultano apposti gli estremi della presa in carico;
- Che le fatture e le pezze giustificative dei pagamenti eseguiti sono depositate presso l'ufficio di segreteria della Scuola e fanno parte integrante della documentazione contabile dell'esercizio finanziario 2021;
- Per quanto riguarda l'ammontare dei beni patrimoniali a fine esercizio registrati nel modello K si evidenzia che le risultanze finali concordano con il prospetto J, con le scritture inventariali e con gli estratti conti bancari e postali.
- Le partite di giro nelle Entrate pareggiano con le rispettive Uscite.
- Che l'anticipazione per il fondo minute spese è stato reintegrato in bilancio con reversale n°55 del 20/12/2021;
- Che non si sono tenute gestioni fuori bilancio;
- Che la dichiarazione IRAP per l'anno d'imposta 2020 è stata regolarmente presentata nei termini;
- Che la dichiarazione del sostituto d'imposta per l'anno d'imposta 2020 è stata presentata nei termini;
- Che la Certificazione Unica per l'anno d'imposta 2020 e 2021 è stata presentata nei termini;
- Che l'indice dei pagamenti delle transazioni commerciali è rappresentato dalla seguente tabella:

Indicatore	Periodo	Pubblicare entro	Pubblicato	Indice
Base trimestrale	Gennaio - Febbraio - Marzo	30/04/2021	08/04/2021	-21,62
Base trimestrale	Aprile - Maggio - Giugno	31/07/2021	12/07/2021	-13,45
Base trimestrale	Luglio - Agosto - Settembre	31/10/2021	06/10/2021	-16,02
Base trimestrale	Ottobre - Novembre - Dicembre	31/01/2022	16/01/2022	-26,12
Base annuale Anno 2021		31/01/2022	16/01/2022	-19,90

Indice inferiore a 0 = pagamenti medi prima della scadenza
 Indice uguale a 0 = pagamenti medi entro la scadenza
 Indice superiore a 0 = pagamenti medi dopo della scadenza

- I dati sono pubblicati sul sito della scuola:
<https://allendecustodi.edu.it/indicatore-di-tempestivita-dei-pagamenti/>

- Che il monitoraggio dei debiti, riferito ai 4 trimestri e all'annualità dell'e.f. 2021 sono pubblicati sul sito della scuola:
<https://allendecustodi.edu.it/dati-sui-pagamenti/>

CONCLUSIONI

Risultati conseguiti in relazione agli obiettivi programmati:

- *Considerato gli obiettivi e gli aspetti che caratterizzano il Programma Annuale;*
 - *Considerata la coerenza con le previsioni del P.T.O.F.;*
 - *Considerato i risultati conseguiti in relazione agli obiettivi programmati;*
 - *Considerate le analisi della Dirigente Scolastica sull'andamento del Programma Annuale e i risultati conseguiti in relazione agli obiettivi programmati;*
- a consuntivo si può affermare che tutti i progetti sono stati realizzati e gli esiti sono stati positivi.

Verifica:

Sulla base degli elementi trattati, degli atti e dei documenti giacenti presso questa segreteria, si sottopone ai Revisori dei conti l'analisi del Conto Consuntivo 2021 della gestione del Programma Annuale 2021 al fine di verificare la regolarità della gestione finanziaria e patrimoniale.

Milano, 08/04/2022

Il Direttore S.G.A.
Dott.ssa Mariarita Presta

La dirigente scolastica

Vista la Relazione illustrativa sull'andamento della gestione dell'istituzione scolastica, a corredo del Conto Consuntivo E.F. 2021, predisposta dal Direttore dei servizi generali ed amministrativi
Valutati i dati di bilancio

dichiara che gli obiettivi programmati sono stati conseguiti.

La Dirigente Scolastica
Dott.ssa Cristina Magnoni



Ministero dell'Istruzione dell'Università e della Ricerca
Istituto S. Allende di Milano

**DICHIARAZIONE AI SENSI DEL PUNTO 26 DELL'ALLEGATO B
DEL DISCIPLINARE TECNICO IN MATERIA DI MISURE MINIME DI
SICUREZZA**

Il sottoscritto Dirigente scolastico, titolare del trattamento dei dati personali dell'Istituto Scolastico, ai sensi del Codice in materia di protezione dei dati personali di cui al D.Lgs. n.196/2003, sotto la propria esclusiva responsabilità

Dichiara

ai sensi ed agli effetti del punto 26 dell'allegato B del disciplinare tecnico in materia di misure minime di sicurezza, di avere adottato all'interno della propria struttura tutte le misure minime di sicurezza del trattamento dei dati personali e di avere redatto ed aggiornato il documento programmatico sulla sicurezza del trattamento dei dati personali nonché tutte le procedure necessarie ed indispensabili per il corretto e legittimo trattamento dei dati personali in conformità del citato D.Lgs. n.196/2003.

Milano, 08/04/2022

In fede
Il titolare del trattamento
Dott.ssa Cristina Magnoni